

ORGANIGRAMA DEL ARCHIVO JUDICIAL DEL PODER JUDICIAL DEL ESTADO DE BAJA CALIFORNIA

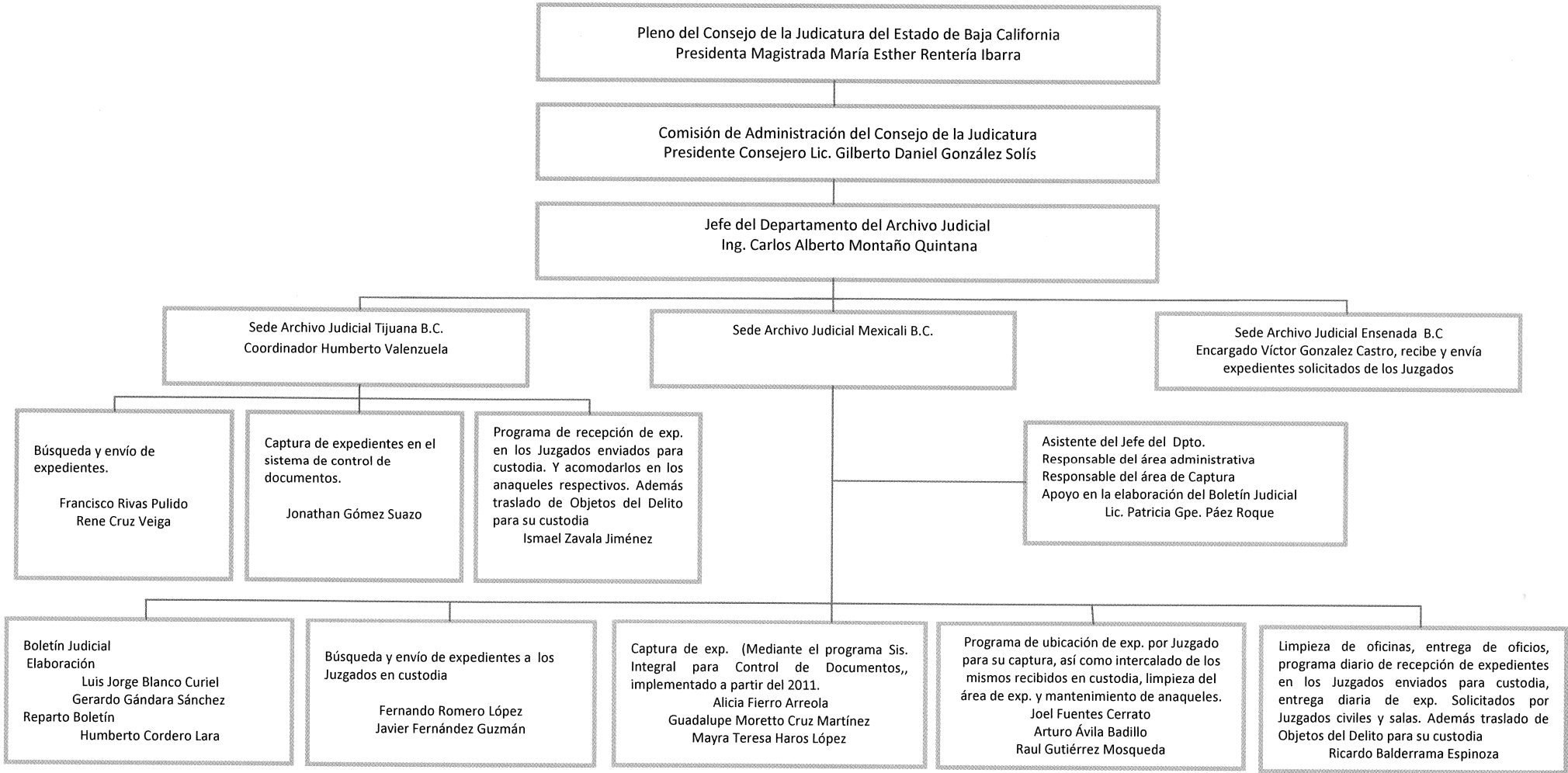

Mexicali se atienden 27 Juzgados donde los expedientes son enviados antes de 24:00 horas a partir de su solicitud.

Tijuana El envío de expedientes a los Juzgados es con el apoyo de la Unidad administrativa, teniendo un tiempo de respuesta de 24 a 48 horas a la solicitud de expedientes. Se atienden 28 Juzgados incluye el Municipio de Playas de Rosarito y Tecate, B.C.

Ensenada Se atiende un total de 9 Juzgados, actualmente con el apoyo del personal adscrito a la Unidad Administrativa se cuenta con el siguiente personal en calidad de préstamo realizando las funciones de el acomodo y recepción de expedientes Octavio Jiménez Serrano y Jose Gpe. Rojas Franco y en captura en el sistema integral para el control de documentos Hiram Solórzano Rojas.

San Quintín Cuenta con 2 Juzgados los cuales manejan su propio Archivo.

Ing. Carlos Alberto Montaña Quintana
Jefe del Archivo Judicial