Departamento de Fondo Auxiliar

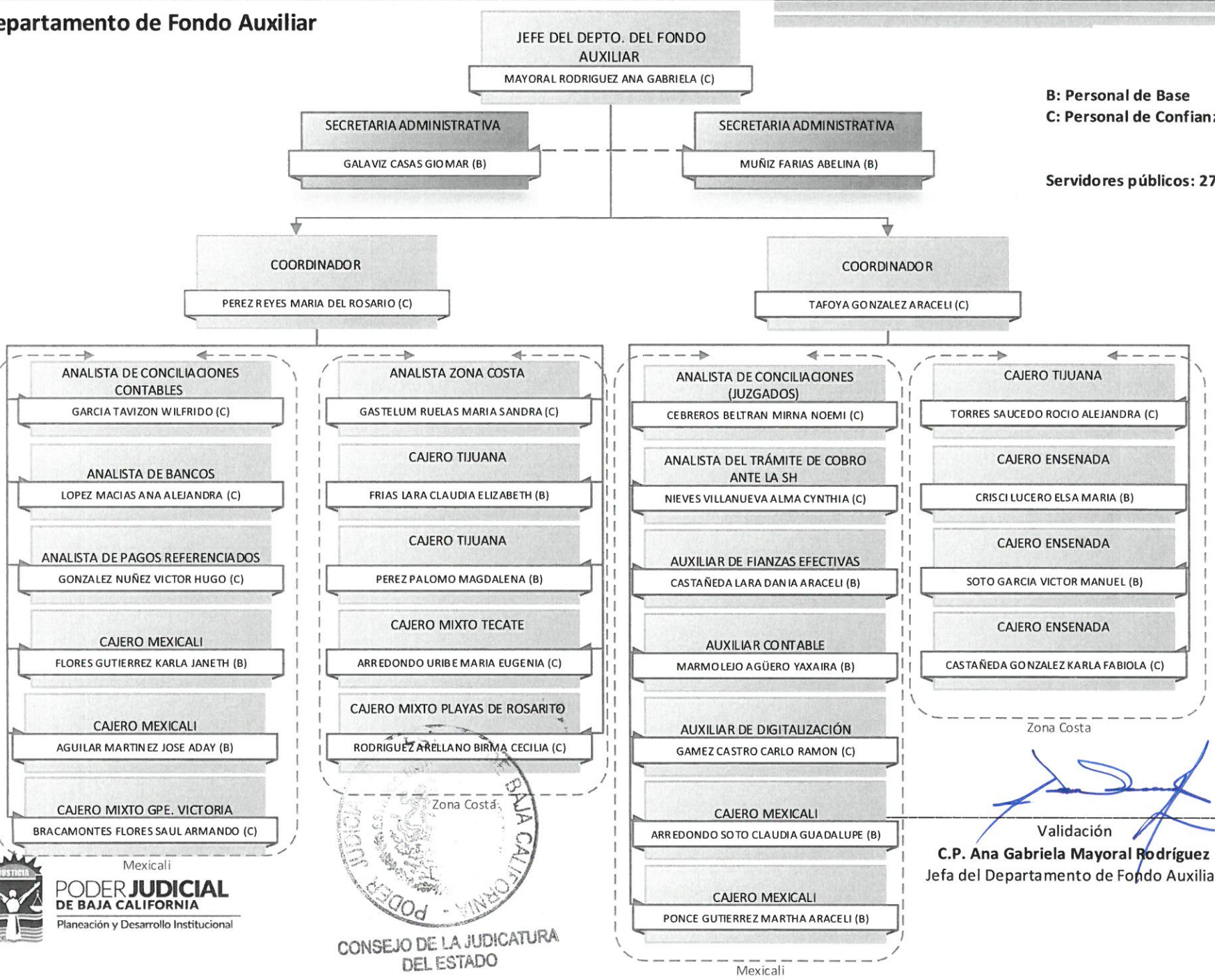

B: Personal de Base
C: Personal de Confianza

Servidores públicos: 27.

PODER JUDICIAL DE BAJA CALIFORNIA
Planeación y Desarrollo Institucional

PODER JUDICIAL BAJA CALIFORNIA
CONSEJO DE LA JUDICATURA DEL ESTADO

Validación
C.P. Ana Gabriela Mayoral Rodríguez
Jefa del Departamento de Fondo Auxiliar