

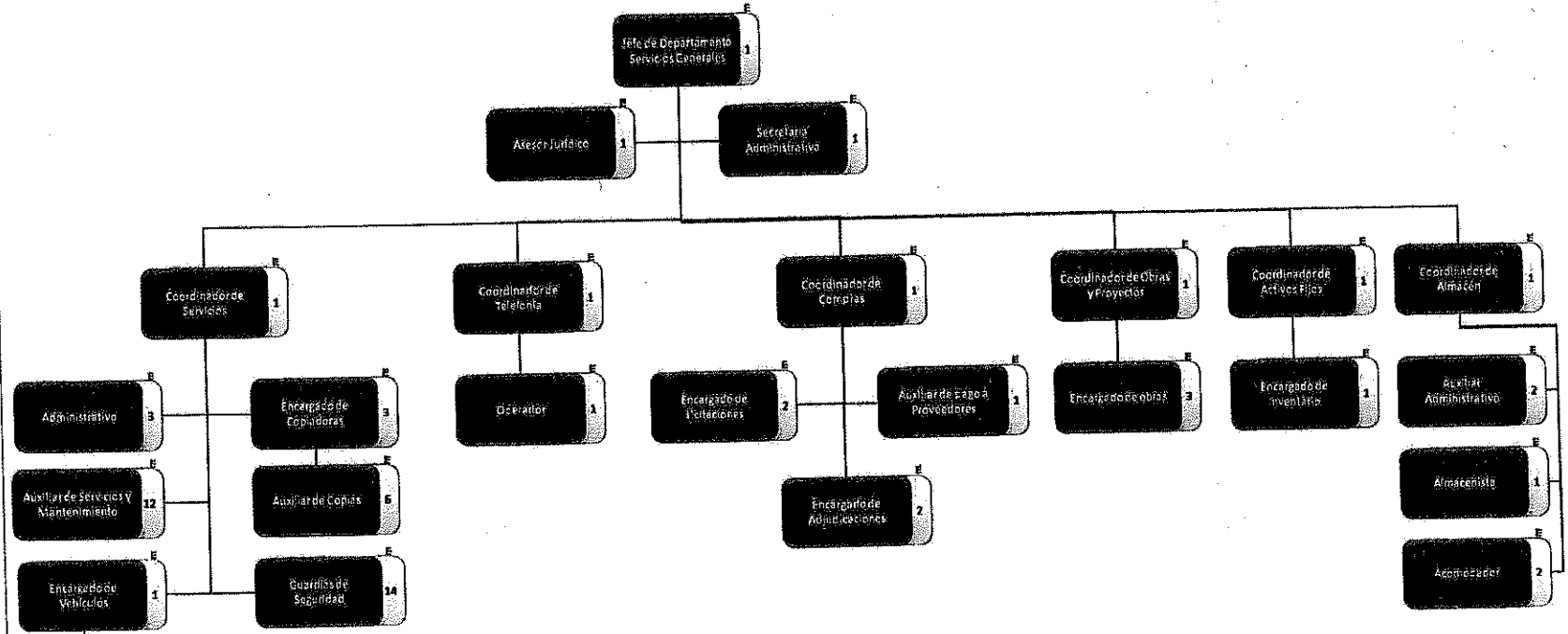

b) Organigrama por Puesto y Plaza

**Poder Judicial del Estado de Baja California**  
Departamento de Servicios Generales



E = Plazas Existentes

Departamento de Servicios Generales	E
Jefe del Departamento de Servicios Generales	01
Secretaria Administrativa	01
Asesor Jurídico	01
Coordinador	06
Responsable (Profesionista Especializado)	07
Auxiliar	49
<b>Total</b>	<b>65</b>



OFICIALIA MAYOR DEL PODER JUDICIAL DEL ESTADO

*Handwritten signature/initials*